

VÝŠKOVÉ VEDENIE

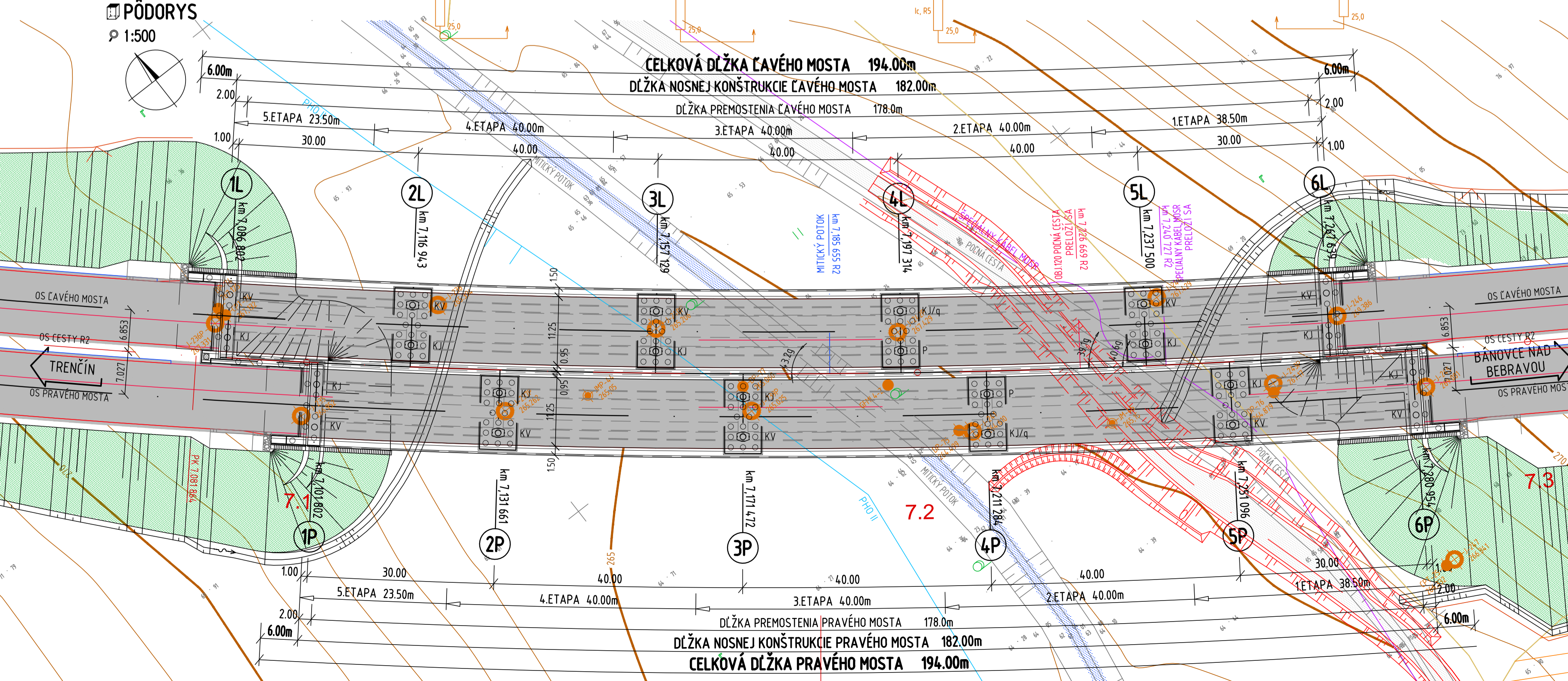

PRIEČNY REZ
P 1:100

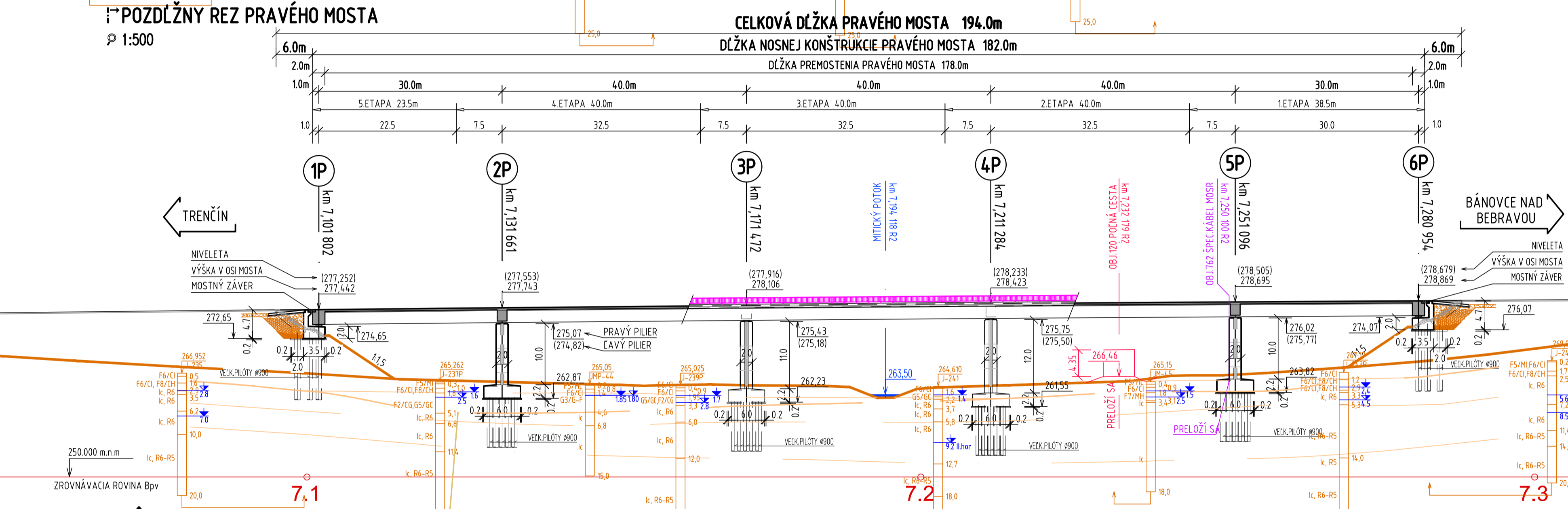
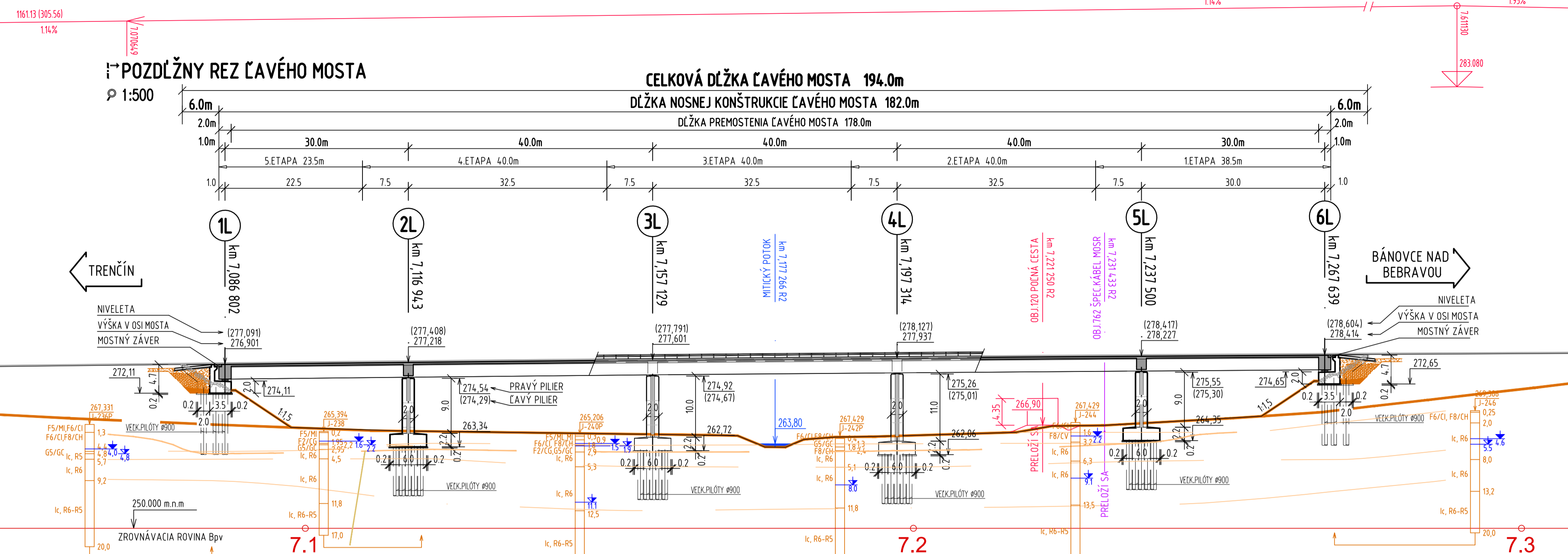
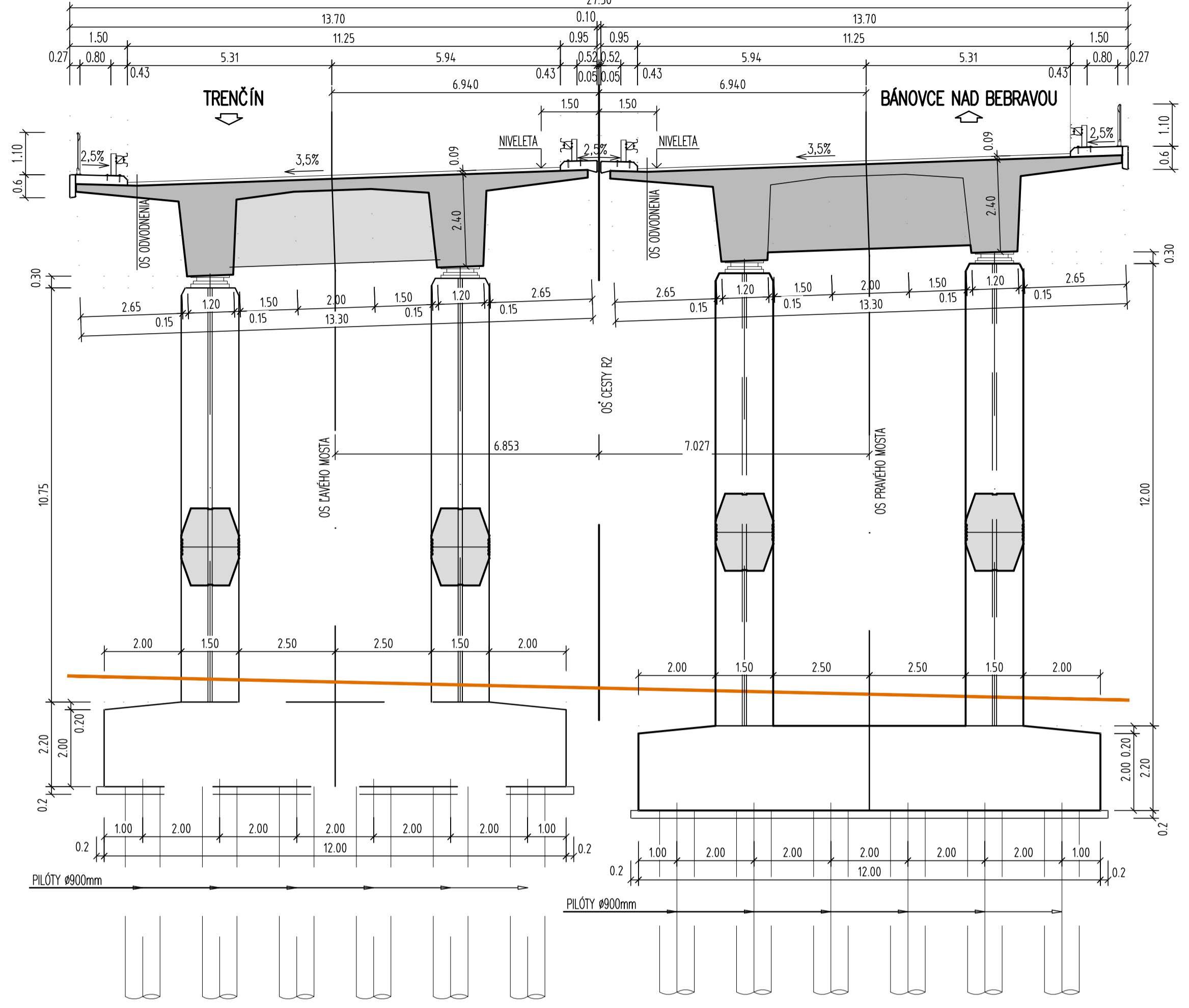

KONCEPT

D.4

| | | | |
|--|---|---|---|
| vyraboval Ing. Martin MORÁVIK | zodp. projektant Ing. Martin MORÁVIK | hl. inž. projektu Ing. Mikuláš JURÁČEK | fotovateľ DOPRAVOPROJEKT |
| kontroloval Ing. Juraj BOHUŠ | riaditeľ divízie Ing. Stanislav BUKOVINSKÝ | identifikačné číslo prílohy | DOPRAVOPROJEKT, o.s. DIVÍZIA BRATISLAVA I 83203 BRATISLAVA, KOMÁRNSKA 2.4 |
| Kraj TRENČĀNSKY | okres TRENČĀN, BÁNOVCE NAD BEBRAVOU | objednávatel NÁRODNÁ DIAĽNIČNÁ SPOĽOČNOSŤ a.s., DUBRAVSKÁ CESTA 14, 84104 BRATISLAVA | dátum 10/2020 |
| <p style="text-align: center;">RÝCHLOSTNÁ CESTA R2 MNÍCHOVA LEHOTA - RUSKOVCE</p> | | | formát 10A4 |
| <p>219 MOST NA R2 V km 7,127 NAD MITICKÝM POTOKOM A POĽNOU CESTOU</p> | | | mierka 1:100 / 500 |
| | | | štápeň DSP I etapa |
| | | | číslo zákazky 7771-00 |
| | | | suprava číslo prílohy 19 |