

POZDĽŤNÝ REZ ĽAVÉHO MOSTA

1:500

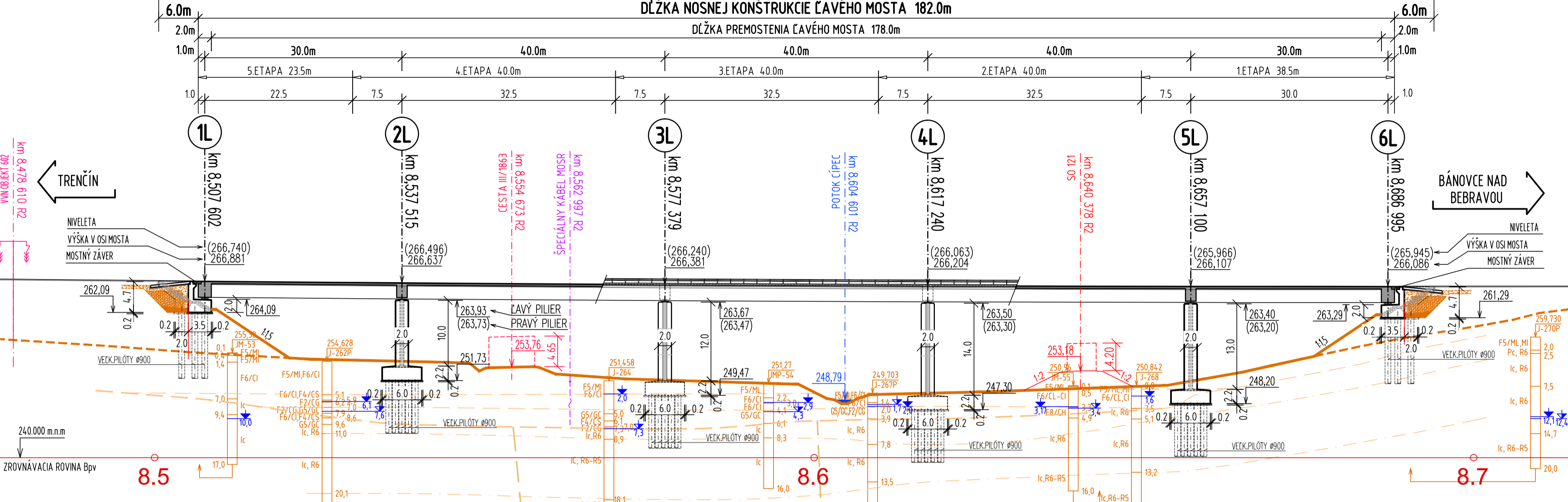

POZDĽŤNÝ REZ PRAVÉHO MOSTA

1:500

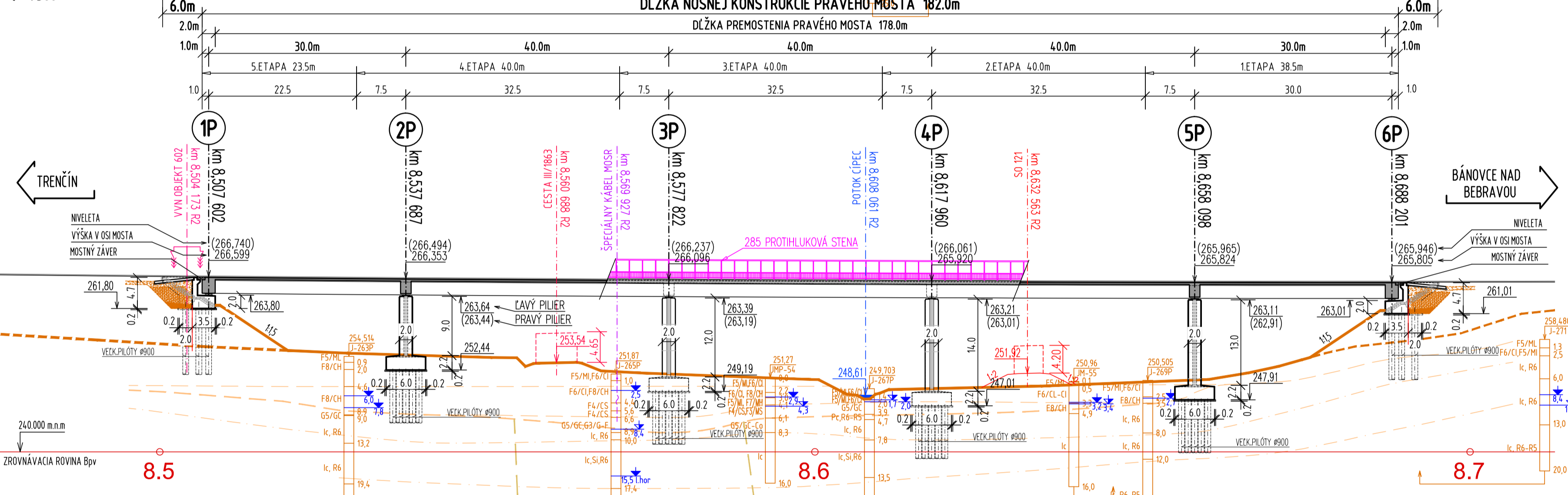

PŌDORYS

1:500

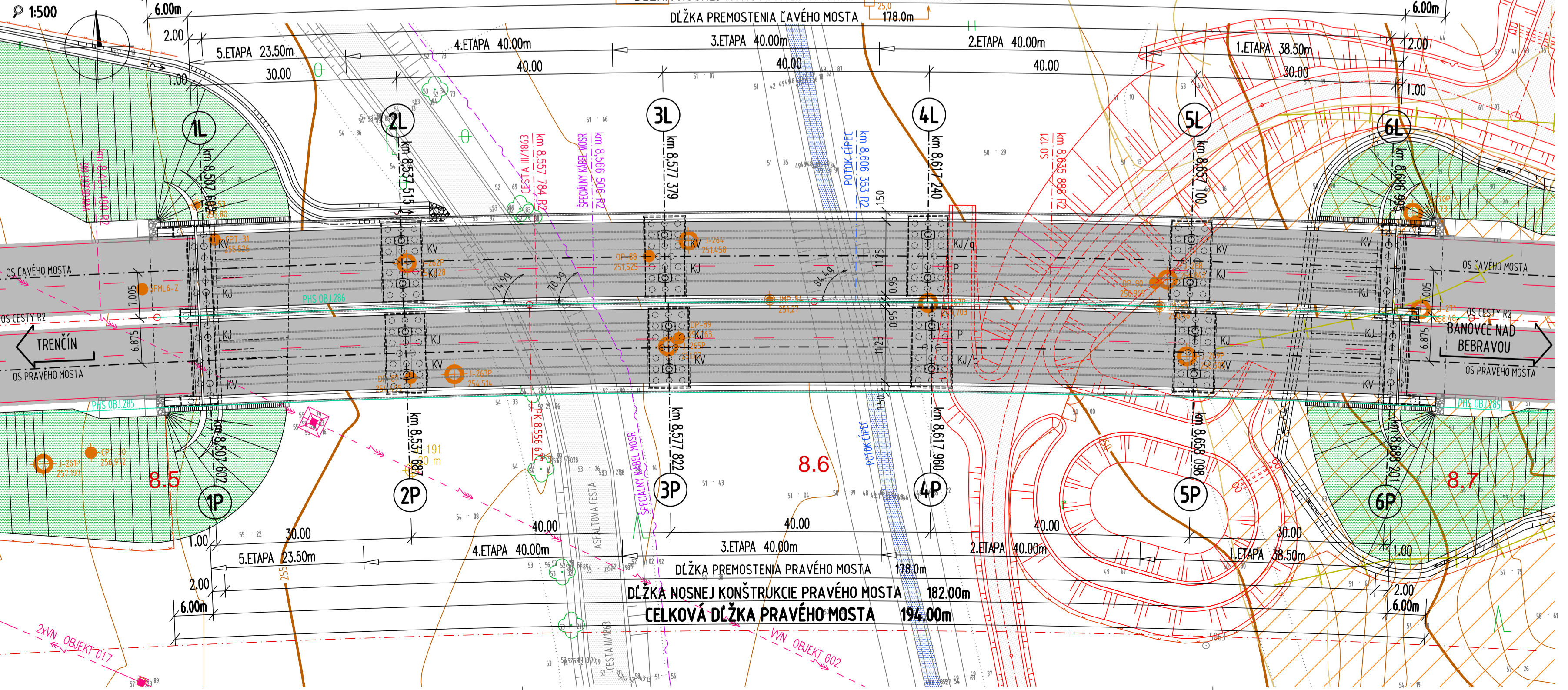

PRIEČNY REZ

1:100

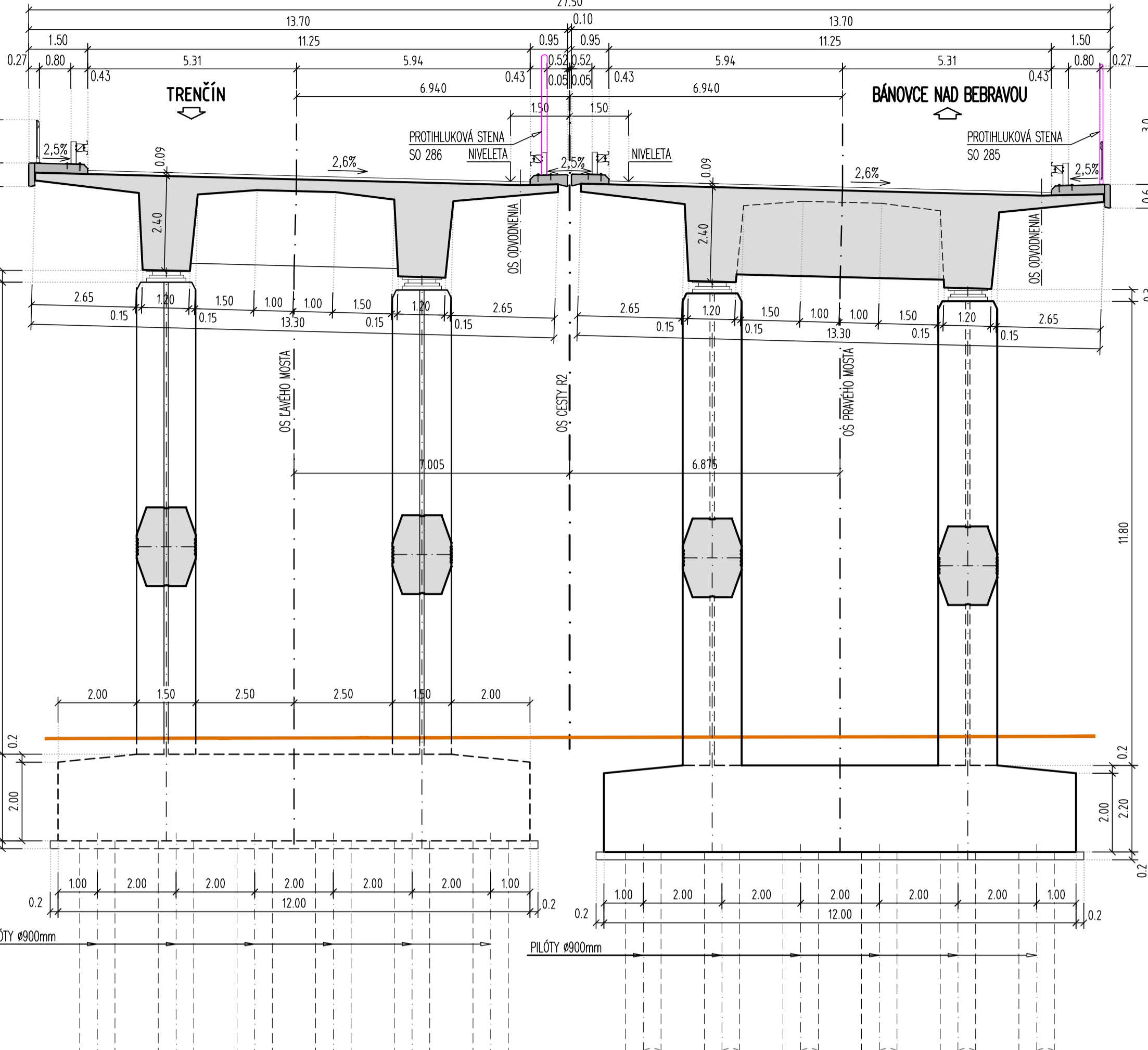

| | | | | | |
|---|---|---|---|--|-----------------------------|
| vypracoval Ing. Martin MORÁVIK | zodp. projektant Ing. Martin MORÁVIK | hl. inž. projektu Ing. Mikuláš ALJBOŠIČ | kontroloval Ing. Juraj BOHUŠ | nad'raditeľ divízie Ing. Stanislav BUKOVINSKY | identifikácie číslo prílohy |
| kraj TRENČĀNSKY | okres TRENČĀN, BĀNOVCE NAD BEBRAVOU | objednávateľ NÁRODNÁ DIAČIČNÁ SPOLOČNOSŤ a.s., DUBRÁVSKÁ CESTA 14, 841 04 BRATISLAVA | DOPRAVOVÝ PROJEKT, o.s. DIVÍZIA BRATISLAVA I 83203 BRATISLAVA, KOMINÁRSKA 2.4 | | |
| RÝCHLOSTNÁ CESTA R2 MNĀCHOVA LEHOTA - RUSKOVCE | | | dátum 10/2020 | formát 8A4 | 21 |
| 221 MOST NA R2 V km 8,598 NAD CESTOU III/1863 A POTOKOM ČIPEC | | | mierka 1:100 / 500 | stupeň DSP letapa | číslo zákazky 7771-00 |
| | | | súprava číslo prílohy | | |